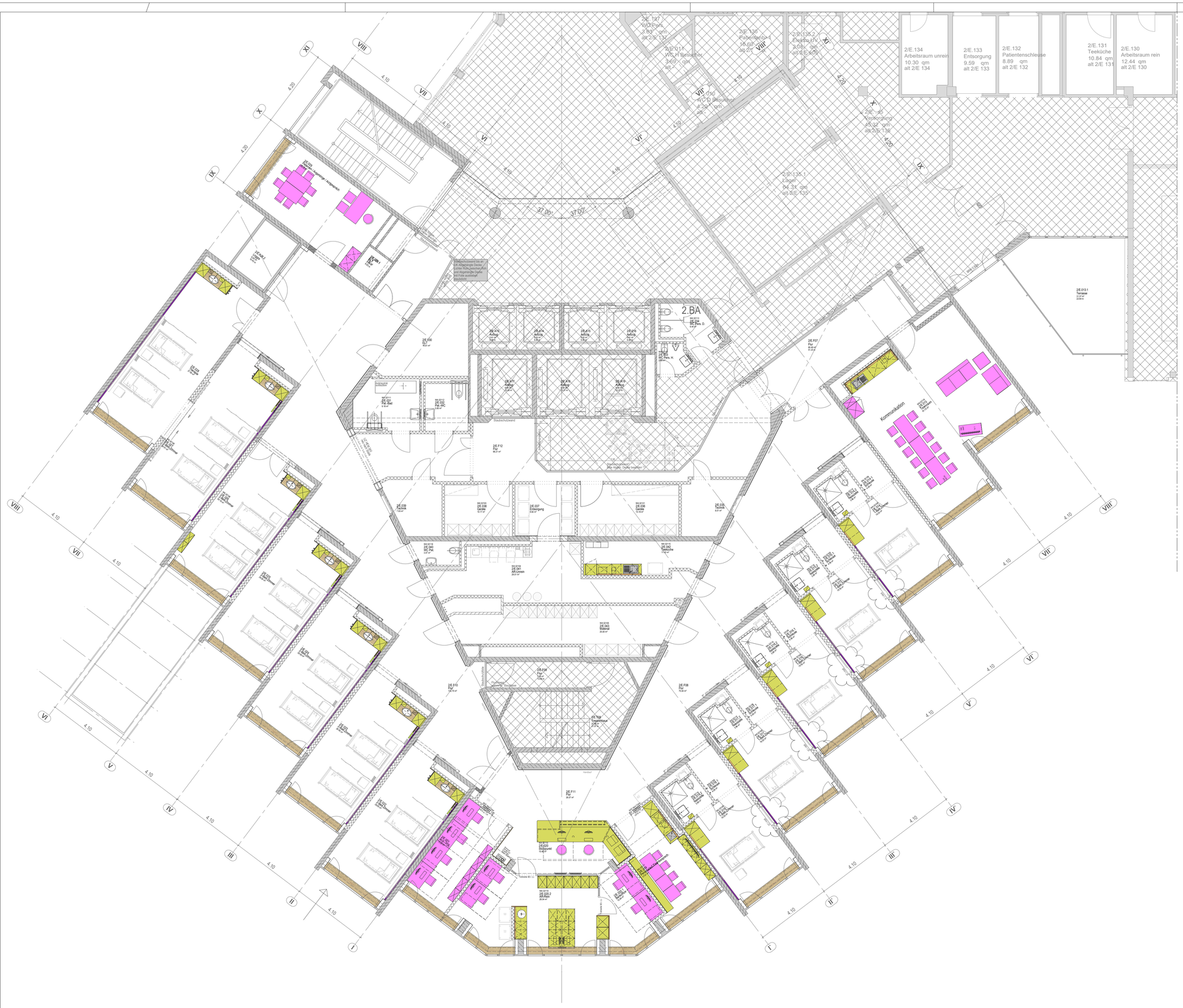

Bauherr | Möbel lose | Wandschutz Küchenzeile
Tischler 1 | Möbel Festeinbau | Wandschutz Bettrückwand
Tischler 1 | Fensterbänke

Möblierung

Alle Maße sind am Bau zu prüfen. Unstimmigkeiten sind der Bauleitung sofort mitzuteilen.

Alle Höhenangaben beziehen sich auf ±0.00 = OKFB GG
Tür- und Brüstungshöhen beziehen sich auf OKFB.

Boden- und Wanddurchbrüche sind vor Ort mit Architekt, Tragwerks- und Fachplanern nochmals zu prüfen und festzulegen.

±0.00 OKFB GG
91.70 müNN

Geographische Koordinaten Einfügepunkt liegt bei (0/0)

HINWEISE

INDEX	GEÄNDERT	DATUM	NAME
0	aktueller Planstand	16.06.2026	EK

PICTO

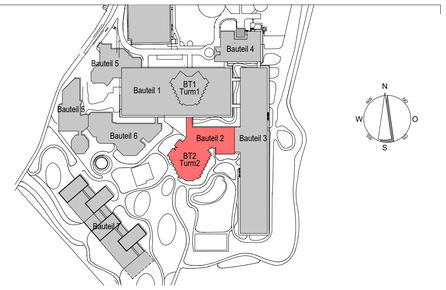

STAND **AUSFÜHRUNGSPLANUNG** **LU-012**

PROJEKT
Umbau EG in IMC Turm 2
BG Klinik Ludwigshafen
Ludwig-Guttmann-Straße 13
67071 Ludwigshafen

BAUHERR
BG Kliniken
Ludwigshafen und Tübingen GmbH
Ludwig-Guttmann-Straße 13
67071 Ludwigshafen
FREIGABE

NUTZER
BG Kliniken
Ludwigshafen und Tübingen GmbH
Ludwig-Guttmann-Straße 13
67071 Ludwigshafen
FREIGABE

BAUTEIL
Bauteil 2
Turm 2

PL.COD.	LU_-_012_IMC_LPS:0_ARC_GR_BT-2_+0_XXX_00120_0_F
PL / PLA / BZ	RI / JSCH / NM / CK / EK
PROJEKTNUMMER INTERN a|sh	4018801
ERSTELLT 20.01.2026	PLOT-DATUM 04.08.2026

PLAN
Grundriss EG
Tischler_Übersicht

MASSTAB 1:100

PLAN NR / a|sh 00120

a|sh

sander.hofrichter architekten GmbH | Gesellschaft für Architektur und Generalplanung
Sitz der Gesellschaft: Ludwigshafen | Amtsgericht Ludwigshafen HRB 63677 | Ust.-IdNr. DE290970724
Postfach 250261, 67034 Ludwigshafen | info@a-sh.de | www.a-sh.de

Büro Ludwigshafen | Wredestraße 35, 67059 Ludwigshafen | T. 0621 58632-0 | F. 0621 58632-4001
Büro Frankfurt | Bockenheimer Landstraße 51-53, 60323 Frankfurt am Main | T. 069 710420-0 | F. 0621 58632-4001
Büro Mannheim | Berliner Allee 26, 68212 Mannheim | T. 0621 58632-4400 | F. 0621 58632-4001
Büro Bremen | Hansator 17, 28217 Bremen | T. 0621 58632-4600 | F. 0621 58632-4001
Büro Kulmbach | Buchbindergasse 5, 95326 Kulmbach | T. 09221 69025-24 | F. 09221 69025-25
Büro München | Angelmaiße 8, 80339 München | T. 089 4141829-0 | F. 089 4141829-99
Büro Karlsruhe | Karlstraße 87, 76137 Karlsruhe | T. 0621 58632-4700 | F. 0621 58632-4001
Büro Hannover | Schiffgraben 46, 30175 Hannover | T. 0621 58632-0 | F. 0621 58632-4001
Büro Zweibrücken | Landeswehrstraße 2, 66482 Zweibrücken | T. 0621 58632-0
Büro Gießen | Lahnstraße 36, 35398 Gießen | T. +49 641 58632-0 | F. +49 641 58632-4001

PLANUNG | FREIGABE

Georg Keller + Co. Ing.ges.mbH Henriettenweg 8 72072 Tübingen	UNITEC Ingenieurbüro GmbH Hörnchenstraße 25a 66862 Kindsbach
Tragwerk	Technische Gebäudeausrüstung
EPL GmbH Stielstr. 11 65201 Wiesbaden	BRANDSCHUTZ LEHMANN Alte Waggonfabrik, Eingang 43.4 Hauptstraße 17-19 55120 Mainz
FACHING Elektro	Brandschutz

H/B = 594 / 841 (0.50m²)

Allplan 2025